

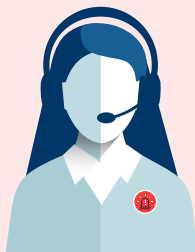

Wet verplichte ggz Per 1 januari 2020

De Wvggz geldt voor mensen bij wie een psychische aandoening leidt tot gedrag dat ernstig nadeel veroorzaakt voor henzelf of voor anderen. Soms is het dan nodig dat iemand verplicht geestelijke gezondheidszorg krijgt. De Wet verplichte geestelijke gezondheidszorg (Wvggz) regelt dit.



In de regio Hart van Brabant neemt CIT meldingen Wvggz aan.

- Heeft u zorgen dat iemand een gevaar vormt voor zichzelf of anderen?
Bel CIT 0800 8013
- Acute situatie? Bel 112

Wet verplichte ggz in regio Hart van Brabant



Op 1 januari 2020 gaat de Wet verplichte geestelijke gezondheidszorg (Wvggz) in. De Wvggz vervangt de Wet Bopz. De Wvggz biedt meer mogelijkheden om mensen met psychische problemen verplichte zorg op maat te geven. Daarbij krijgen de betrokkene en zijn familie meer inspraak in de behandeling die nodig is, en ook in de zorg en ondersteuning daarna.

Melden

De Wvggz maakt het mogelijk dat iedereen kan melden als ze denken dat iemand zichzelf of anderen ernstig nadeel kan toebrengen. De gemeente moet dan onderzoeken welke hulp er nodig is. De gemeenten in de Regio Hart van Brabant hebben het meldpunt Wvggz belegd bij het CIT (Crisisinterventieteam). Zowel inwoners als professionals kunnen een melding doen bij het CIT als zij zich ernstig zorgen maken om iemand met psychische problemen. Uiteraard kunnen inwoners hun zorgen ook altijd bespreken met een professional in hun eigen gemeente, zoals de huisarts of iemand van het wijkteam, sociaal team of de dorpsondersteuner.

Zorgmachtiging en crisismaatregel

Als verplichte ggz nodig is, moet de rechter hiervoor een zorgmachtiging geven. Verplichte ggz is een uiterste middel. De psychiater bekijkt altijd eerst samen met de cliënt of vrijwillige zorg mogelijk is.

Het kan ook zijn dat iemand in crisis direct hulp nodig heeft. Dan wordt onmiddellijk verplichte zorg ingezet. De burgemeester toetst dan binnen 18 uur of verplichte zorg terecht is; hij neemt een crisismaatregel.

Samenwerking in de keten

De Wvggz helpt om inwoners die door een ernstige psychische aandoening een gevaar voor zichzelf of voor anderen vormen, eerder in beeld te krijgen en een passende behandeling te starten. Daarbij worden inwoners die zich ernstig zorgen maken om iemand met psychische problemen beter gehoord. Een goede samenwerking tussen gemeenten en ketenpartners zorgt ervoor dat we sneller tot een passende oplossing kunnen komen. Hierbij kijken we niet alleen naar (verplichte) behandeling, maar ook naar wat iemand nodig heeft om deel te nemen aan het maatschappelijk leven, zoals een woning en werk. Dat doen we met oog voor de veiligheid van de cliënt, betrokkenen en de omgeving.

Zo kunnen we beter zorgen voor mensen met een psychiatrische aandoening en gaan we overlast tegen.

Procedures

De Wvggz kent twee procedures om te komen tot verplichte zorg:

1. Een zorgmachtiging via de rechter
2. Een crisismaatregel via de burgemeester



De officier van justitie bereidt een verzoekschrift voor een zorgmachtiging voor. Er zijn meerdere routes voor het aanvragen van een zorgmachtiging. Zowel het college van burgemeester en wethouders, een geneesheer-directeur, een persoon die op beroepsmatige basis zorg verleent aan betrokkene, een zorgaanbieder als een ambtenaar van de politie kunnen hiervoor een aanvraag doen bij de officier van justitie.



Route crisismaatregel Wvvggz

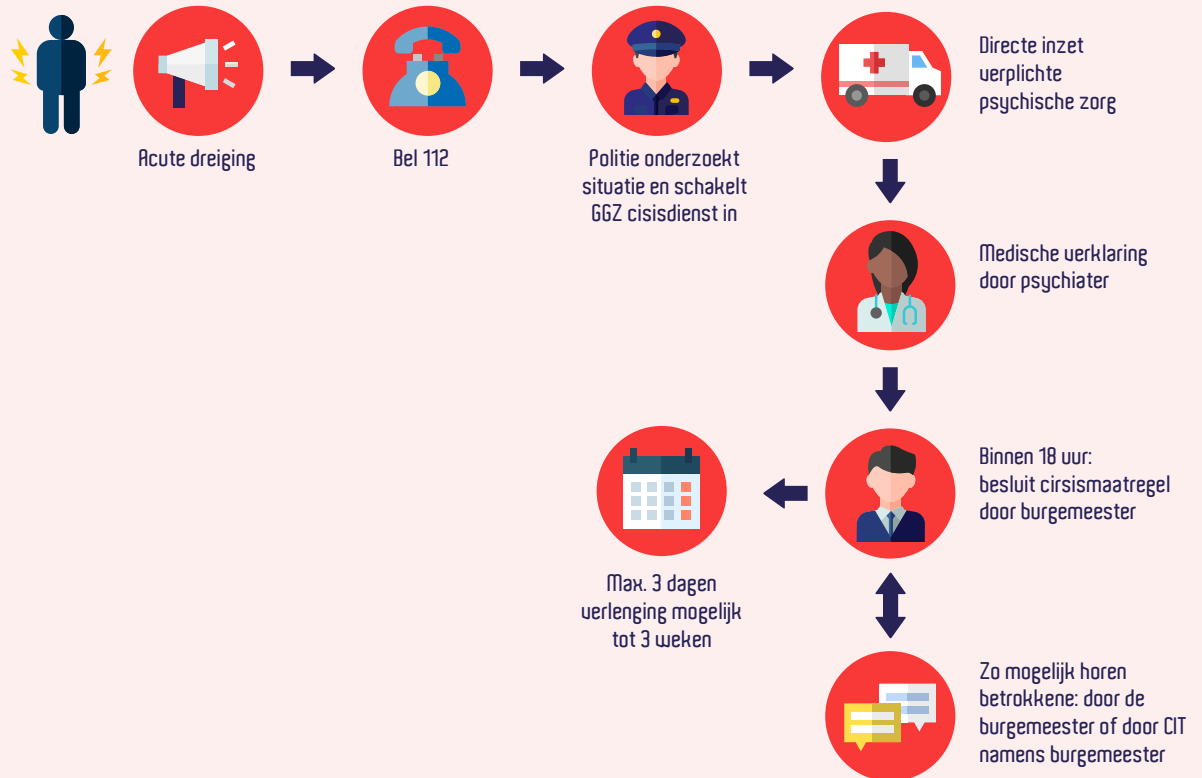

Crisisinterventieteam (CIT)

Inwoners en professionals in de regio Hart van Brabant kunnen het CIT 24 uur per dag bereiken bij crisissituaties en bij verward gedrag. Het CIT bestaat uit medewerkers van Jeugdbescherming Brabant, Veilig Thuis, GGZ Breburg, Amaran Groep en Sterk Huis. Samen hebben ze alle expertise in huis om een goede beoordeling van de situatie te maken.

